COMUNE DI TRASACCO (AQ) - TAVOLA DELLA CLASSIFICAZIONE ILLUMINOTECNICA DI PROGETTO - Scala 1:2.500

1

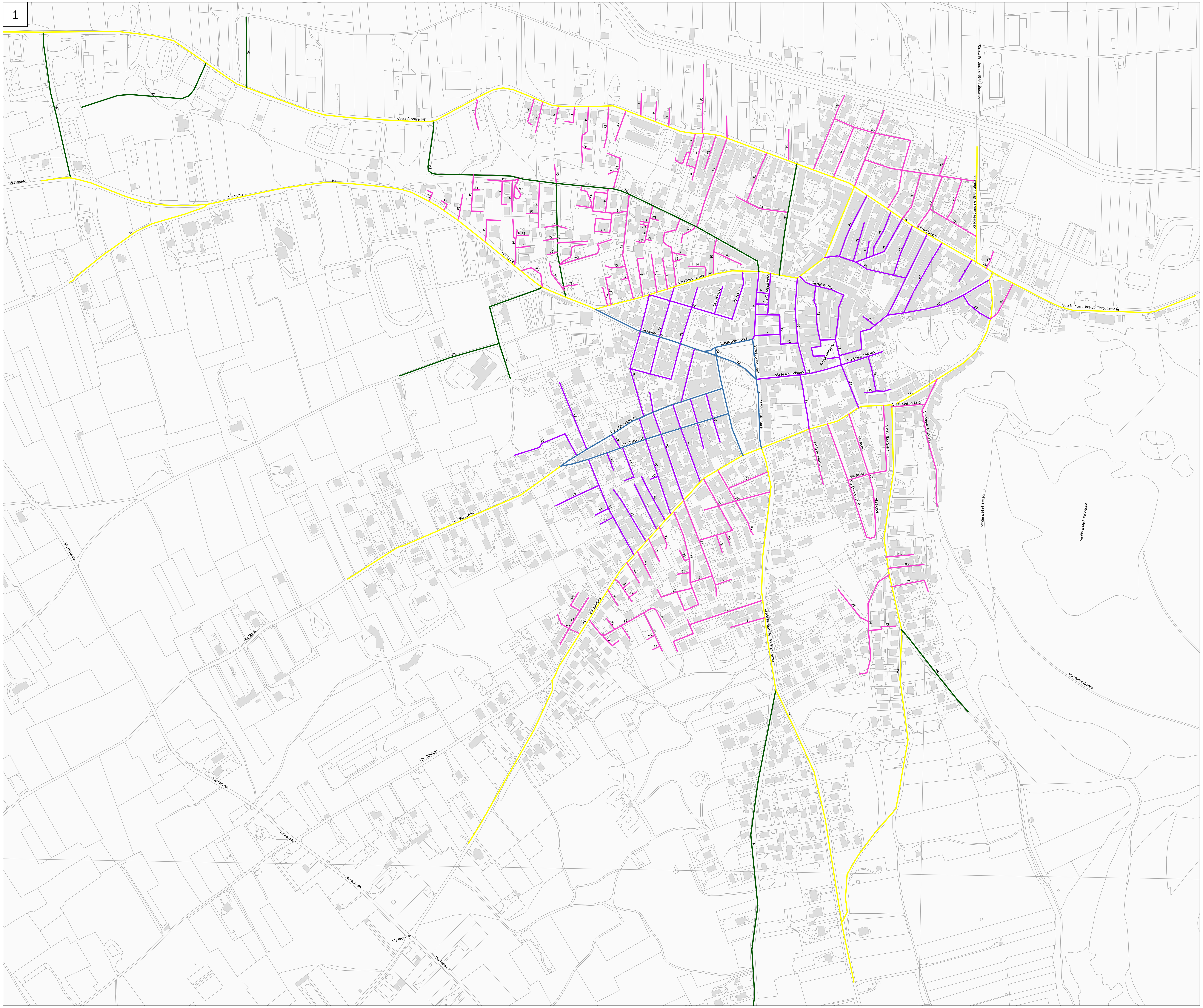

INQUADRAMENTO TERRITORIALE

ITALIA | ZONA OGGETTO DI INTERVENTO

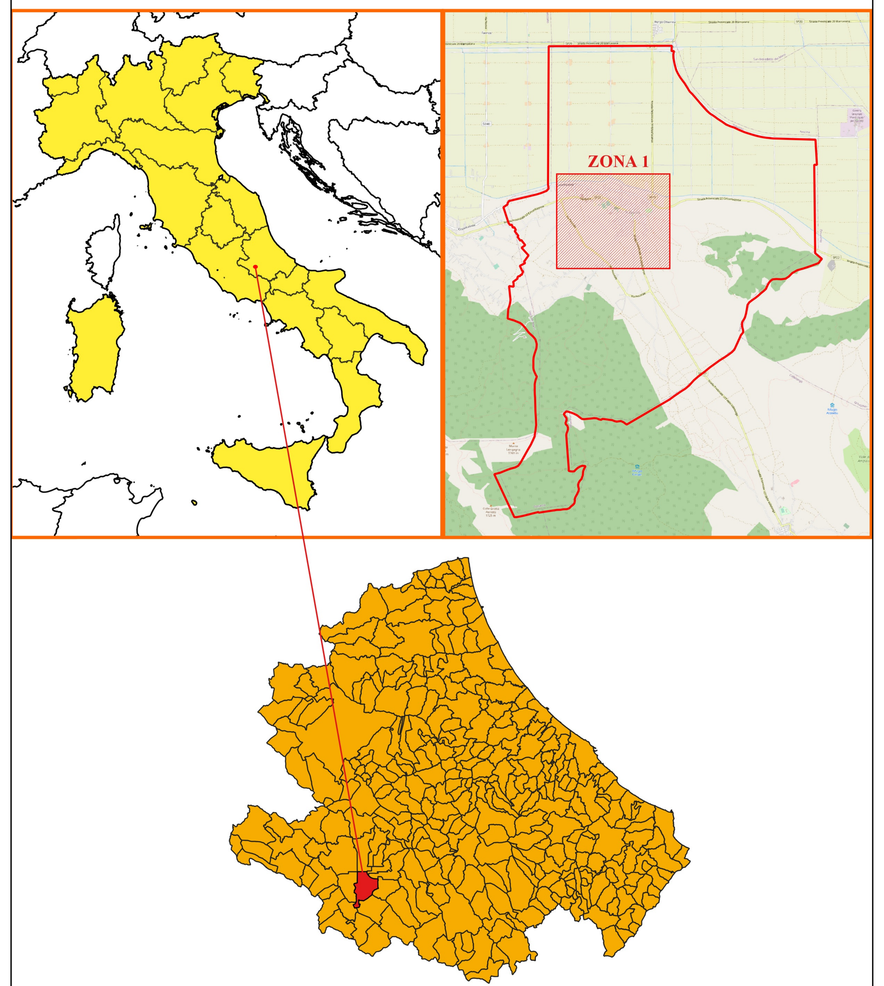

COMUNE DI TRASACCO (AQ)

LEGENDA

CLASSIFICAZIONE ILLUMINOTECNICA DI PROGETTO

Categoria illuminotecnica M3	Categoria illuminotecnica C2
Categoria illuminotecnica M4	Categoria illuminotecnica C3
Categoria illuminotecnica M5	Categoria illuminotecnica C4
Categoria illuminotecnica P2	Categoria illuminotecnica C5
Categoria illuminotecnica P3	

CATEGORIE ILLUMINOTECNICHE 13201-2

REQUISITI PER IL TRAFFICO MOTORIZZATO

Classe	Luminanza carreggiata			Contrasto
	L [cd/m^2]	U0	Ul	TI
M 1	2,00	0,40	0,70	10,00
M 2	1,50	0,40	0,70	10,00
M 3	1,00	0,40	0,60	15,00
M 4	0,75	0,40	0,60	15,00
M 5	0,50	0,35	0,40	15,00
M 6	0,30	0,35	0,40	20,00

REQUISITI PER PEDONI E CICLISTI

Classe	Illuminamento orizzontale medio minimo e mantenuto (Ē)	Illuminamento minimo mantenuto (Emin)
P1	15	3
P2	10	2
P3	7,5	1,5
P4	5	1
P5	3	0,60
P6	2	0,40
P7	Prestazione non determinata	Prestazione non determinata

1) Per ottenere l'uniformità, il valore effettivo dell'illuminamento medio mantenuto non deve essere maggiore di 1,5 volte il valore minimo di Ē indicato per la categoria

REQUISITI PER LE ZONE DI CONFLITTO

Classe	Illuminamento orizzontale medio minimo e mantenuto (Ē)	Uniformità orizzontale Uo
C 0	50	0,40
C 1	30	0,40
C 2	20	0,40
C 3	15	0,40
C 4	10	0,40
C 5	7,5	0,40

La classificazione illuminotecnica riguarda solamente le strade del Comune oggetto di intervento dotate attualmente di illuminazione pubblica

PROGETTO DI FATTIBILITÀ TECNICO ECONOMICA

illuminazionepubblica

UFFICIO INGEGNERIA E INNOVAZIONE

REVISIONE	DESCR. REVISIONE	APPROVATO DA	REDATTO DA	SCALA	DATA
00	EMISSIONE	A. BATTISTINI	F. VICARELLI	1:2.500	02.2021

TITOLO PROGETTO

PROCEDURA APERTA PER L'AFFIDAMENTO IN CONCESSIONE, MEDIANTE FINANZA DI PROGETTO EX ART. 183 COMMA 15 DEL D. LGS 50/2016, DEL SERVIZIO DI ILLUMINAZIONE PUBBLICA E DI SERVIZI SMART A VALORE AGGIUNTO

NOME DOCUMENTO

CLASSIFICAZIONE ILLUMINOTECNICA CATEGORIA DI PROGETTO

PROGETTISTA: A. BATTISTINI

LEGALE RAPPRESENTANTE: A. BATTISTINI

COMUNE: COMUNE DI TRASACCO (AQ)

CIG:

NUMERO ELABORATO: 3.7.1

TIPO DOCUMENTO: ELABORATO GRAFICO

NUMERO DI FOGLIO:

HERA Luce S.r.l.
C.F. / Reg. Imp. 02074861200
Gruppo Iva "Gruppo Hera" P.IVA 03819031208
Cap. Soc. i.v. € 1.000.000,00

HERALUCE